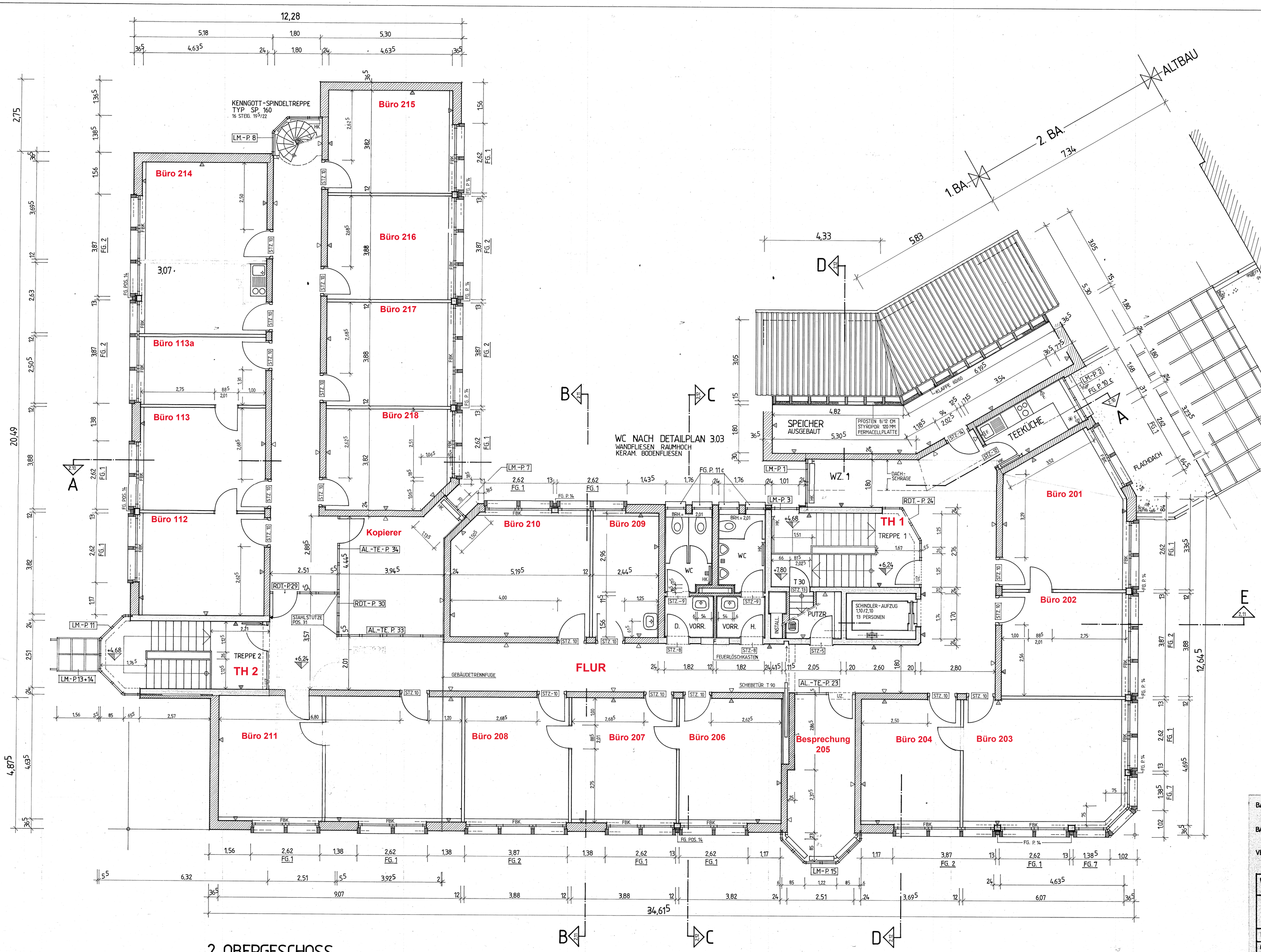

2. OBERGESCHOSS

BAUTEILE:		BAUTEILOBERFLÄCHEN:	
	= BETON		SICHTMAUERWERK
	= MAUERWERK		SICHTBETON GLATT
	= BETONFERTIGTEILE		SICHTBETON SENKR. NUT+FEDER-SCHALUNG GEHOBELT
	= SANDSTEINFERTIGT.		PUTZ
	= WÄRMEDÄMMUNG		FLIESENBELAG

KURZBEZEICHN.:	EINBAUTEILE:	SIEHE DETAILPLAN_ NR.
FG.-X	FENSTERGEWÄNDE-NR.	3.05
STZ.-X	STAHL-TÜRZARGE MIT LISTENNUMMER	3.02
STZ.-EB	" EINBETONIERT	"
LM-P X	LEICHTMETALLARB. (GLASFASSADE) POS.	4.01 + 4.02
RDT-P X	RAUCHDICHTE TÜRELEMENTE POS.	4.03
FHT.	FEUERHEMMENDE TÜR	
BRH.	BRÜSTUNGSHÖHE GEMESSEN VON OK. FFB.	
FBK.	FENSTERBANKKANAL OK.= 89 CM ÜBER FFB.	
AL.-TE.	ALU-TÜRELEMENT	4.03

BAUVORHABEN: RATHAUSNEUBAU UND ALTBAURENOVIER. IN BAD DÜRKHEIM MANNHEIMER-STR.

BAUHERR: STADTVERWALTUNG 6702 BAD DÜRKHEIM MANNHEIMER-STRASSE 24

VERTRETEN DURCH: KOMMUNALBAU RHL.-PF. GMBH. MONSTERSTRASSE 15 · 6500 MAINZ

WERKPLAN 1.BA.

PLAN_NR. 2.09

2. OBERGESCHOSS: AUSBAU

MSTB.: 1:50	GEZ.: THIEDE	DATUM: 18.3.86
GEÄNDERT:	GEÄNDERT:	
AUSGEGEBEN AM:		AM:

ARCHITEKT: HANS GARRECHT
AM BILDSTÖCKEL 37 · 6742 HERXHEIM/PFALZ · TEL. 217