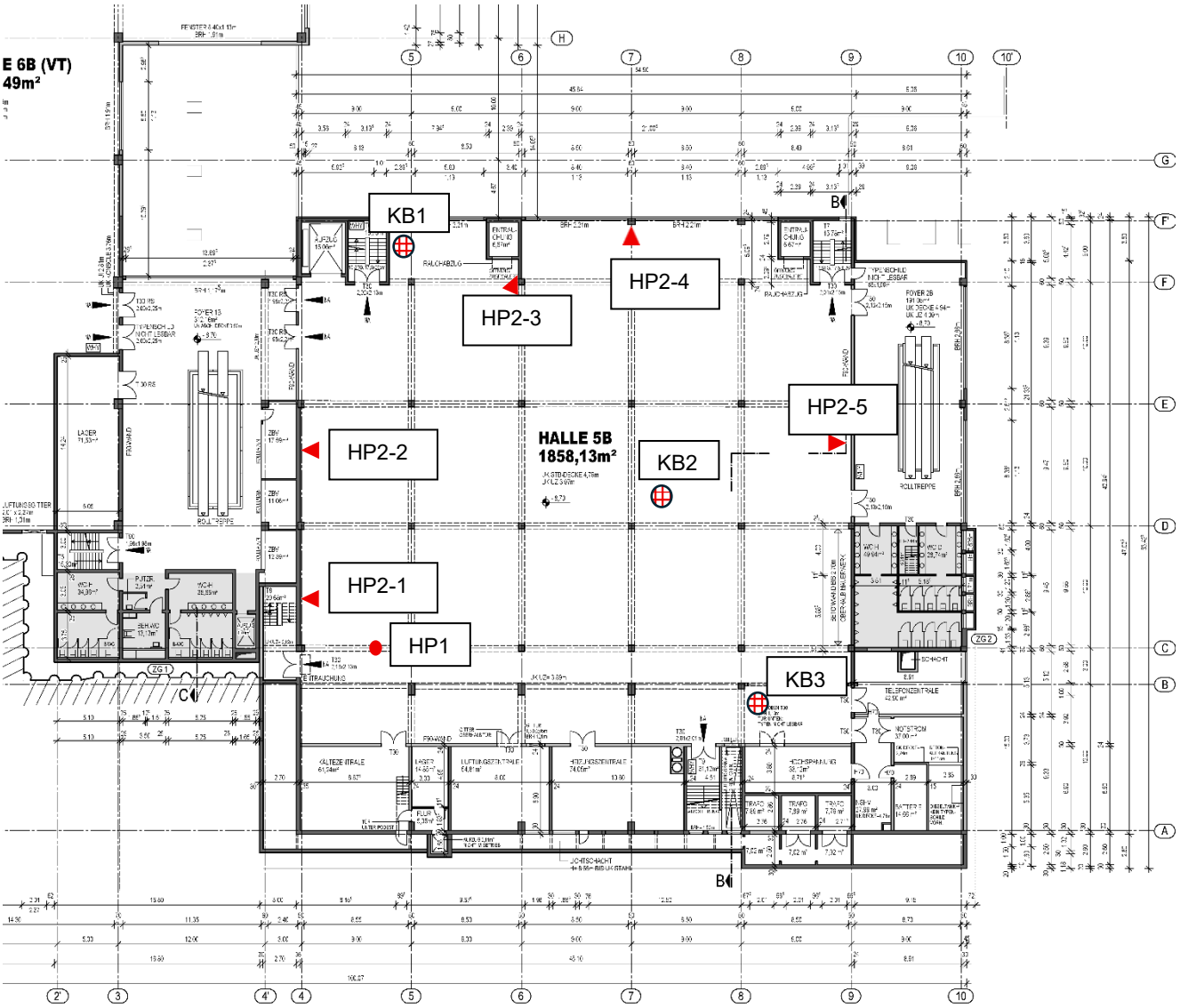

Plangrundlage: Grundriss von Messe Pirmasens GmbH, Mai 2026

- ⊕ Kernbohrung KB
- ● Handprobe Boden HP
- ◀ Handprobe Wand HP

Messe Pirmasens GmbH **Zeppelinstrasse 11, 66953 Pirmasens** **Umbau der Messehalle 5B zum Stadtarchiv;** **Bauteilbezogene Erkundung der schadstoffhaltigen Bausubstanz**	**Anlage 1** **Grundriss mit Eintrag der Probenahmepunkte**
INGENIEURBÜRO ROTH & PARTNER Ingenieurbüro Roth & Partner GmbH Messplatz 14 · 76855 Annweiler Telefon 06346 95966-0 · Telefax -99 info@ib-roth.com · www.ib-roth.com	Annweiler, Juli 2026