COMPETENZA group

Competenza GmbH • Max-Planck-Str. 13 • 63303 Dreieich

Ingenieurbüro Roth + Partner GmbH
Messplatz 14
76855 Annweiler

DAkkS Deutsche Akkreditierungsstelle D-PL-14469-01-00

Durch die DAkkS nach DIN EN ISO/IEC 17025:2018 akkreditiertes Prüflaboratorium. Die Akkreditierung gilt für die in der Urkunde aufgeführten Prüfverfahren

Prüfbericht

Prüfung auf Anorganische Fasern in Materialproben gemäß VDI-Richtlinie 3866-5 (2017-06)

Dieser Prüfbericht umfasst 3 Seiten.

Bericht-Nr.:	26-31-02581 – D-743327
Auftrag:	26-31-02581
Auftragsbezeichnung Kunde:	26U393, Brandschutztüren Messe Pirmasens GmbH
Probenahmedatum:	keine Angabe
Probenahme durch:	**Auftraggeber**
Prüfgegenstand:	Materialprobe(n), Anlieferung durch Auftraggeber
Probeneingangsdatum:	03.11.2026
Prüfzeitraum:	03.11.2026 - 04.11.2026
Auswertung durch:	Competenza GmbH, Dreieich: Sandra Märten
Analysenmethode:	Rasterelektronenmikroskopie mit gekoppelter energiedispersiver Röntgenmikroanalyse (REM/EDXA)

Competenza GmbH ist durch die DAkkS nach DIN EN ISO/IEC 17025:2018 akkreditiert. Die Akkreditierung gilt für den in der Urkundenanlage (D-PL-14469-01-00) aufgeführten Umfang sowie für die im Rahmen der flexiblen Akkreditierung eingeführten Verfahren. Die vollständige Liste ist einsehbar unter https://www.competenza.com/fileadmin/user_upload/L_07_-_Liste_Pruefverfahren_im_Akkreditierungsbereich_D-PL-14469-01-00_de_DMSv3.2.pdf

Die Prüfergebnisse beziehen sich ausschließlich auf die untersuchten Prüfgegenstände. Sofern die Probenahme nicht durch Competenza erfolgte, wird hierfür keine Gewähr übernommen. Die Probenahmedaten sind in diesem Fall Angaben/Daten des Auftraggebers und nicht Bestandteil der Akkreditierung der Competenza GmbH.

Dieser Prüfbericht enthält eine qualifizierte elektronische Signatur und darf nur vollständig und unverändert weiterverbreitet werden. Auszüge oder Änderungen bedürfen in jedem Einzelfall der Genehmigung der Competenza GmbH.

COMPETENZA group

Ergebnis der Prüfung:

Probennummer	Prüfplan	Probenbezeichnung	Analysenergebnis	Gehalt	WHO-Fasern[1] nachweisbar
26-31-02581-001	F-MPA	MH-PS-5B-HP1, Leichtbauplatte	Chrysotil-Asbest nachgewiesen	ca. 20 - 50 %	ja

[1]) Definition WHO-Faser: L > 5µm, D < 3 µm, L:D > 3:1

F-MPA **Untersuchung von Materialproben auf Asbest gemäß VDI-Richtlinie 3866-5 (2017-06), Nachweisgrenze 1%**

Dreieich – 04.11.2026

Sandra Märten
- Verantwortliche Prüferin -

Anlage: Abbildungen und Elementspektren

www.competenza.com

Abbildung und Elementspektrum: Chrysotil-Asbest Fundstelle 26-31-02581-001

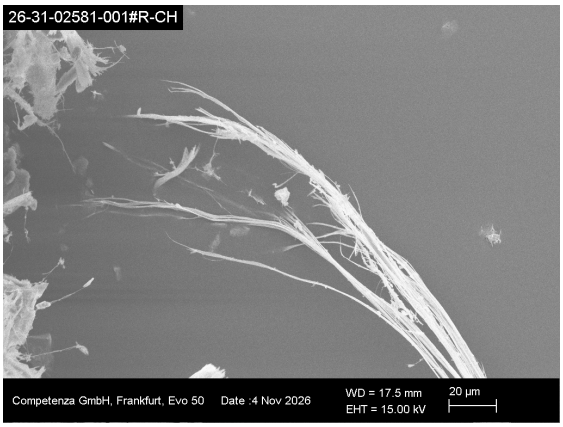

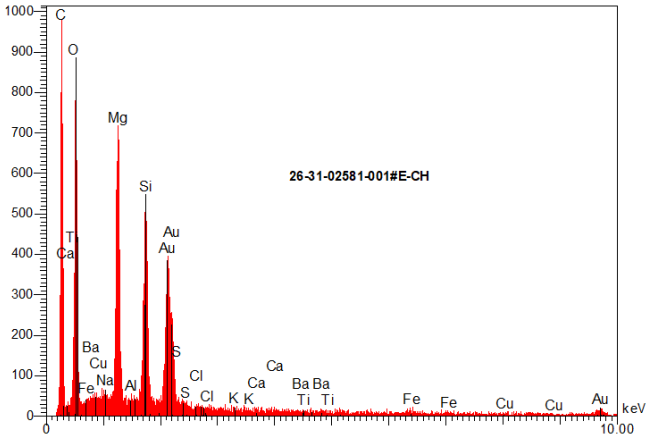

www.competenza.com