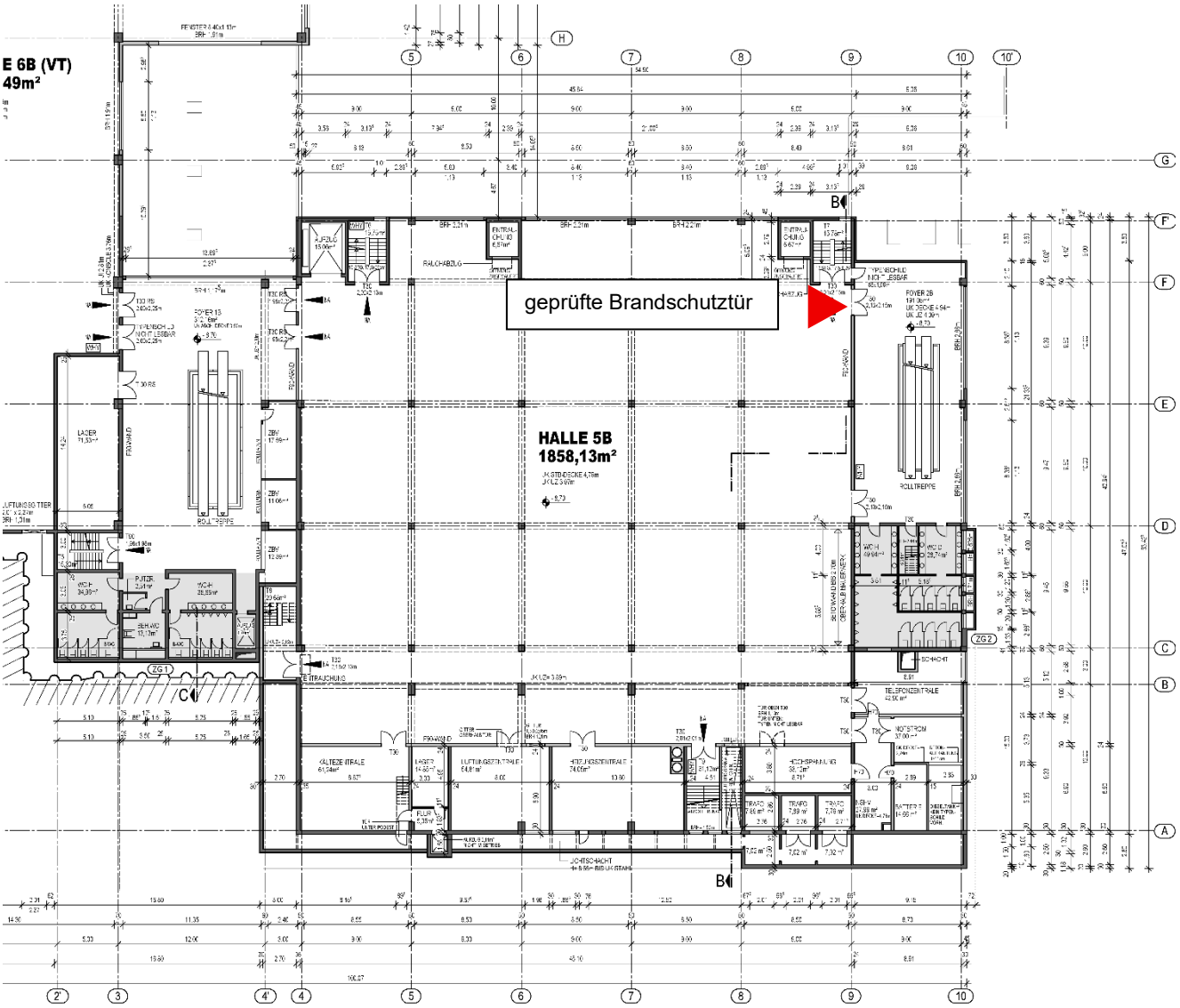

Plangrundlage: Grundriss von Messe Pirmasens GmbH, Mai 2026

◄ Handprobe Brandschutztür

Messe Pirmasens GmbH **Zeppelinstrasse 11, 66953 Pirmasens** **Umbau der Messehalle 5B zum Stadtarchiv;** **Nachprüfung Brandschutztüren**	**Anlage 1** **Grundriss mit Eintrag der Probenahmepunkte**
INGENIEURBÜRO ROTH & PARTNER Ingenieurbüro Roth & Partner GmbH Messplatz 14 · 76855 Annweiler Telefon 06346 95966-0 · Telefax -99 info@ib-roth.com · www.ib-roth.com	Annweiler, November 2026