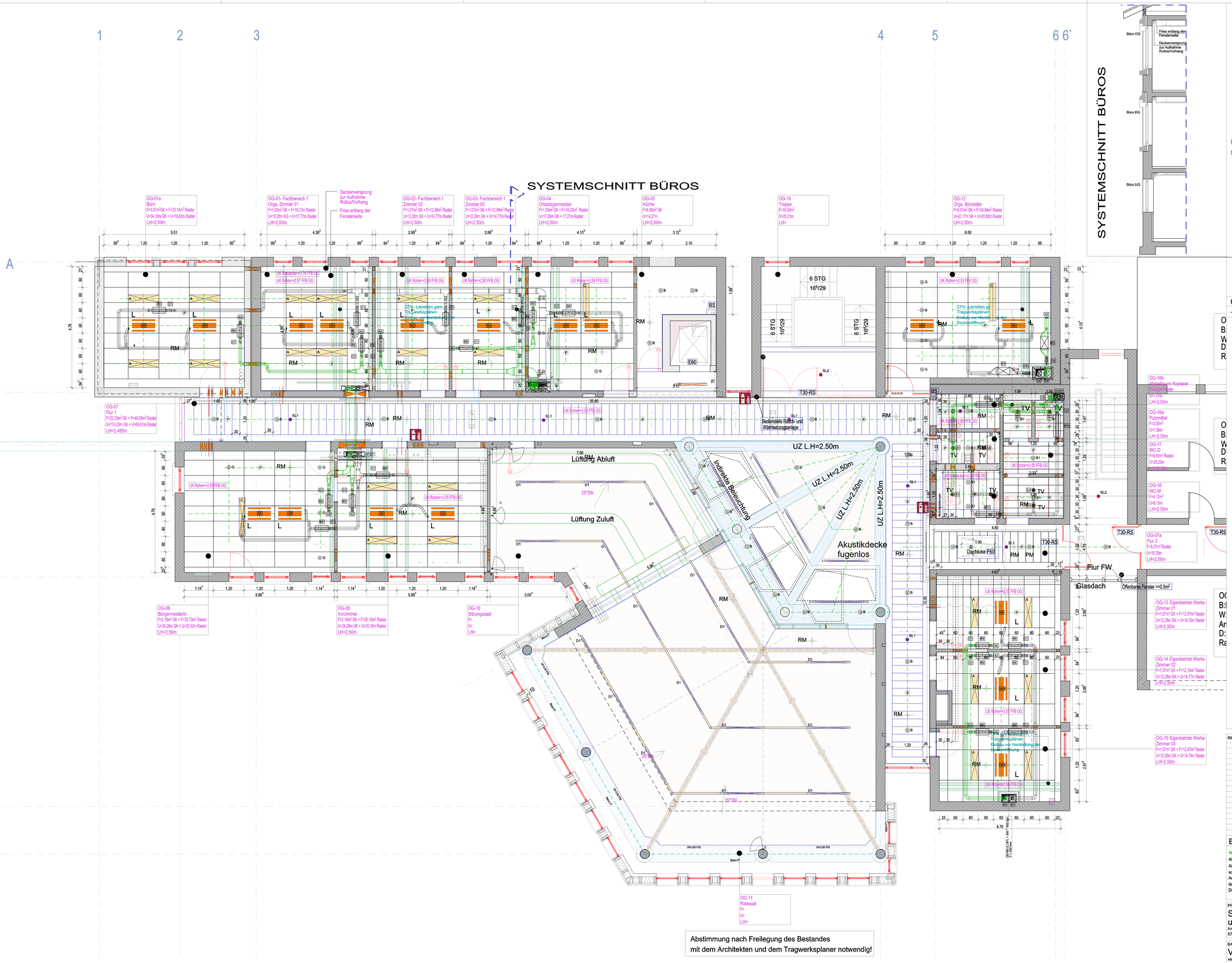

LEGENDE DECKENSPIEGEL

Einbauteile

- RM Rauchmelder
- PM Präsenzmelder
- Lüftung
- Einbaudownlight
- Einbauleuchte
- Pendelleuchte
- Einbauleuchte
- Einbau-Lichtband
- Feuchtraumleuchte
- Einbau-Lichtband
- Pendelleuchte
- LED-Strip
- SL Sicherheitsleuchte

Deckenart

- Stahlbetondecke gestrichen
- Putz Bestand Anstrich
- Gipskartondecke Bestand Anstrich
- Rasterdecke
- Gipskartondecke
- Leitungsquerungen
- Deckenversprung Sonnenschutz
- Fugenlose Akustikdecke
- Holz- Akustikdecke

Leitungen

- Vorlauf Heizung/ Fernwärme
- Rücklauf Heizung/ Fernwärme
- Vorlauf Klima- Kaltwasser
- Rücklauf Klima- Kaltwasser

PLANBEZOGENE BEMERKUNGEN:

- Die Fachplanung der Fachingenieure ist zu beachten

Fertigfußboden / Rohfußboden — Rohfußboden RFB — Fertigfußboden FFB

- Mauerwerk
- Gipskarton- Wanc Bestand
- Stahlbeton gem statischen Anforderungen
- unbewehrter Beton
- Trockenbau gem. Herstellerangaben
- Wärmedämmung - mineralisch
- Bestand
- Abbruch
- Neubau
- Asphaltfläche
- Tragfähiger Untergrund
- Grünfläche

BRANDSCHUTZ

F60	feuerbeständig; raumanschließende Bauteile in den wesentlichen Teilen aus nichtbrennbaren Baustoffen
F30	feuerhemmend: raumabschließende Bauteile
T30-RS	Feuerschutzabschluss; feuerhemmend, rauchdicht und selbstschließend
RS	rauchdichte und selbstschließende Tür
DS	dichtschließende Tür (formstabiles Türblatt mit einer dreiseitigen Dichtung)
DSS	dicht- und selbstschließende Tür (formstabiles Türblatt mit einer dreiseitigen Dichtung)
E60	Fahrschachttür: Klasse E60 (DIN EN 81-58)
	Feuerlöscher

WA/WS	Wandaussparung/ Wandschlitz	F	Festverglast
BA/DA	Bodenaussparung/ Deckenaussparung	P	Paneelfüllung
BD	Bodendurchbruch	TI	Innentüren
DD	Deckendurchbruch	TA	Außentüren
WD	Wanddurchbruch		
DAD	Dachdurchbruch	RFB	Rohfußboden
WKB	Wandkernbohrung	FFB	Fertigfußboden
	Durchbrüche gem. HLS-E Planung	VK	Vorderkante
	Durchbrüche Bestand	UK	Unterkante
	Bodendurchbrüche Bestand	BRH	Brüstungshöhe FFB
		AK	Außenkante
DUZ	Deckengleicher Unterzug gem. Statik	RA	Ringanker
ÜZ	Überzug gem. Statik	RR	Regenfallrohr
UZ	Unterzug gem. Statik	NÜ	Notüberlauf
dgl	deckengleich	üD	über Dach
FTS	Fertigteilsturz	BA	Bodenablauf
		BK	Brüstungskanal
DU	Dusche		
WT	Waschtisch	VV	Vollverdunklung innen
WC-B	WC- Barrierefrei	SI	Sonnenschutz-innenliegend
SUZ	Stahlumfassungszarge Bestand	SA	Sonnenschutz-außenliegend
HUZ	Holzumfassungszarge Bestand		Plissee, manuell bedienbar
SEZ	Stahlecksarge Bestand		Textilscreen/ Senkrechtmarkise
			Elektrische Vollverdunklung

0 1 2 3 4 5 6 7

INDEX	DATUM	ÄNDERUNG ARCHITEKT
A	22.06.26	Flur 3 Tür versetzt, DES angepasst
B	29.06.26	Bestandseingabe UK Rohrleitungen

BEMERKUNGEN

Alle Brüstungs-, Vorlagen- und Öffnungsmaße ab OK FFB.
Alle tragenden und konstruktiven Bauteile müssen nach geprüfter statischer Berechnung hergestellt werden.
Alle Maße sind am Bau zu prüfen, Unstimmigkeiten sind umgehend mit der Bauüberwachung, sowie dem Architekten zu klären!
Ausführungszeichnungen gelten nur in Verbindung mit der Statik, der Baubeschreibung, der Baugenehmigung, des Baugrundgutachtens, sowie des Energieeinsparnachweises!
Die Fachplanung der Fachingenieure ist zu beachten!

PROJEKT

Sanierung des Rathauses in Maikammer und Anbau von 2 Büroräumen

Immengartenstraße 24
67481 Maikammer

BAUHERR

Verbandsgemeindeverwaltung Maikammer

vertreten durch Frau Bürgermeisterin Gabriele Flach
Immengartenstraße 24 , 67481 Maikammer
Tel.: 06321-5899-0
Fax: 06321-5899-99

Planbezeichnung	A23_DES-OG-0050_Rathaus-MK-B			Index B
AUSFÜHRUNGSPLANUNG				
FORMAT	ISO A0		PLANINHALT	
MASZSTAB	1:50		Deckenspiegel Obergeschoss	
GEZEICHNET	KV	DATUM 29.06.2026	GEWERK	Plannr.
GEPRÜFT	FF	DATUM 29.06.2026	Architektur	A23
PFAD:	Z:\All_Users\PROJEKTE\407_Maikammer-Rathaus\100_zeichnungen\05_A2\MK-A2_29.06.26.S12			

GRUNDRISS OBERGESCHOSS