Regeldetail
Anordnung Hauptsammler
Schnitt 2-2

M 1 : 50

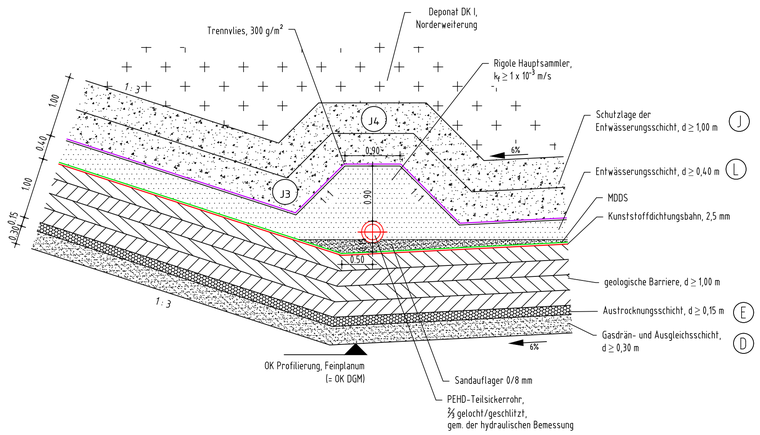

Detail Dichtungsdurchdringung Oberflächenabdichtung
Sickerwasserleitung Nord
M 1:50

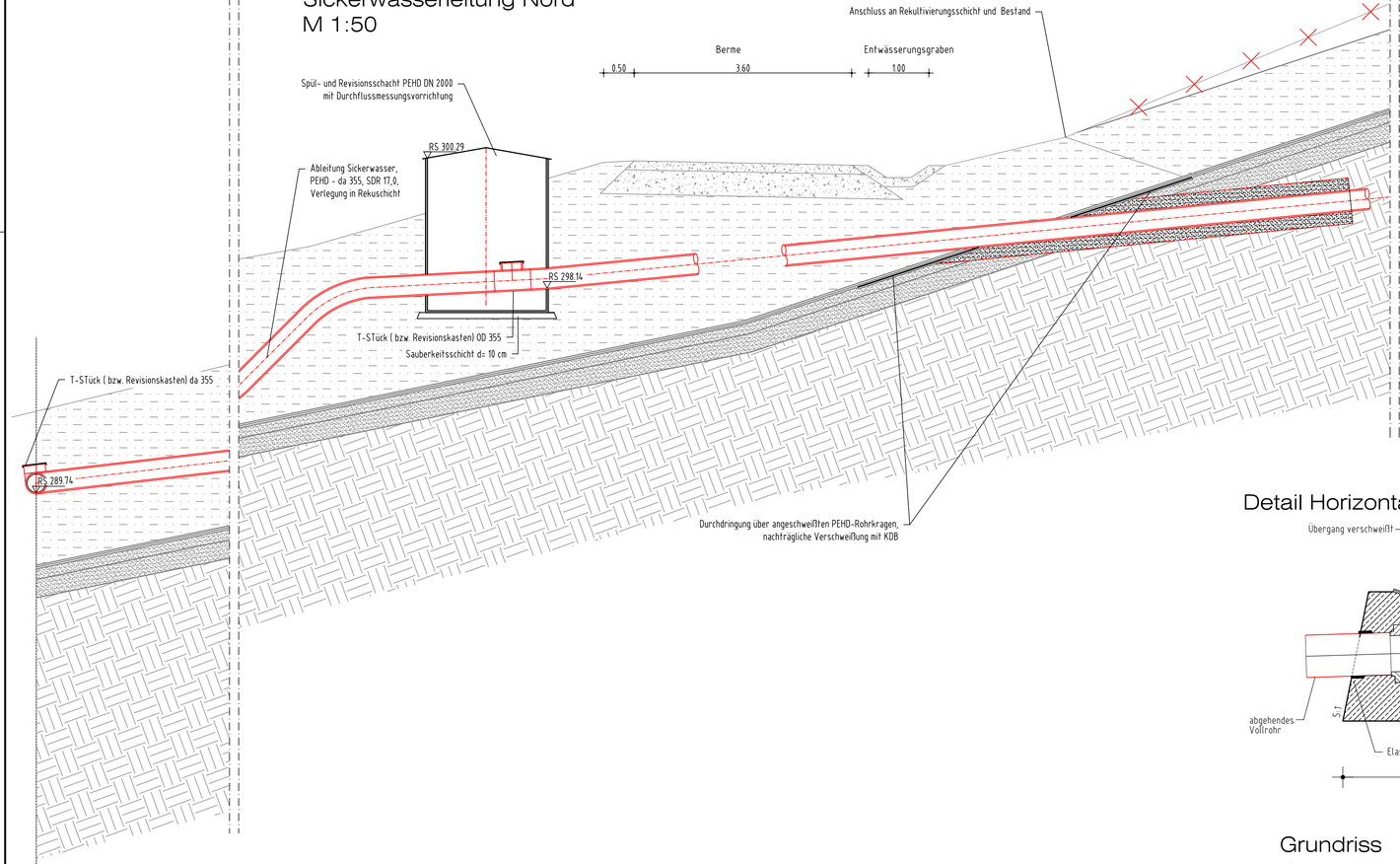

Detail Dichtungsdurchdringung Multifunktionsdichtung
Sickerwasserleitung Nord
M 1:50

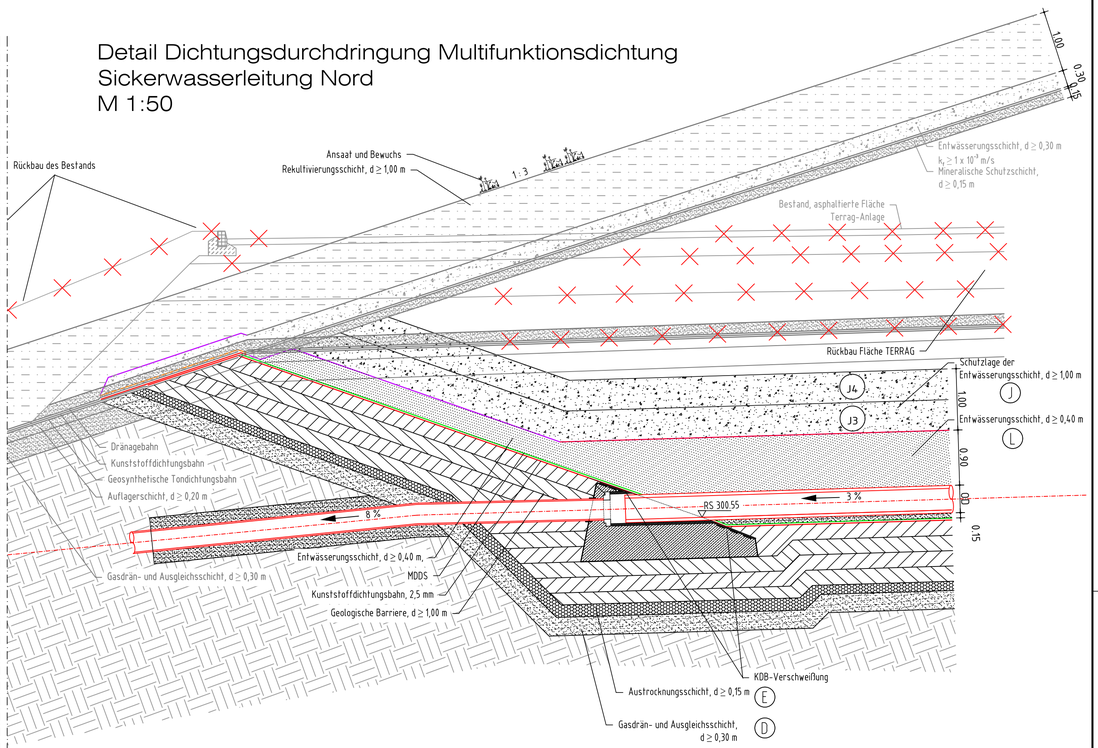

Detail Horizontales Durchdringungsbauwerk

M 1 : 25

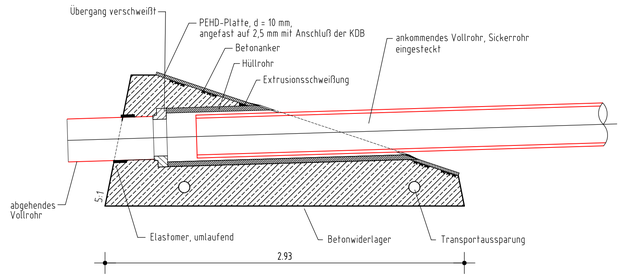

Grundriss

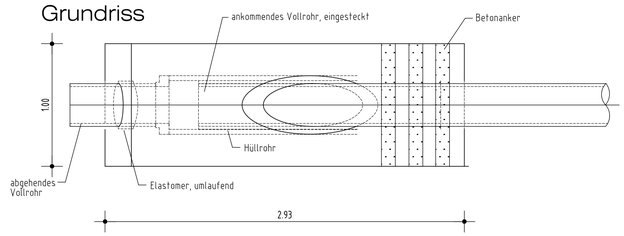

Legende

- ggf. Trennvlies, PP 300 g/m²
- ggf. Schutzvlies, PP 1.200 g/m²
- Kunststoffdichtungsbahn, 2,5 mm
- Mineralisches-Deponie-Dichtungs-Schutzsystem (MDDS)
- Geogitter
- (E) Materialkennungen Deponieersatzbaustoffe
- Rückbau Bestand

f				
e				
d				
c				
b	15.07.2026	Eisler	Döring	Anpassung Regeldetail Schnitt 2-2
a	19.06.2026	Döring	Römer	Korrektur Winkel Durchdringungsbauwerk
	Datum	gez.	gepr.	Änderung

Auftraggeber
Projekt

Zentrale Abfallwirtschaft Kaiserslautern
Deponie Kapiteltal
Deponieerweiterung (Nord)

Zeichnungsinhalt

Details
Sickerwasserfassung und -ableitung

	Datum	Name	Planungsstand / Maßstab		Kennzeichnung	
gez.	24.04.2026	Döring	Ausführungsplanung	Projekt-Nr.	9121-20-006 / 71003744	--
				Datei-Nr.	9121-20-006_BT501.7	dwg
gepr.	24.04.2026	Müller	1:25 / 1:50	Zeichnung-Nr.	AP-N-Erw-D-13b	--

ZAK
Sicher. Ökologisch. Effizient.

Blattgröße: 841x594mm