Detail Dichtungsdurchdringung Oberflächenabdichtung
Sickerwasserleitung Nord
M 1:50

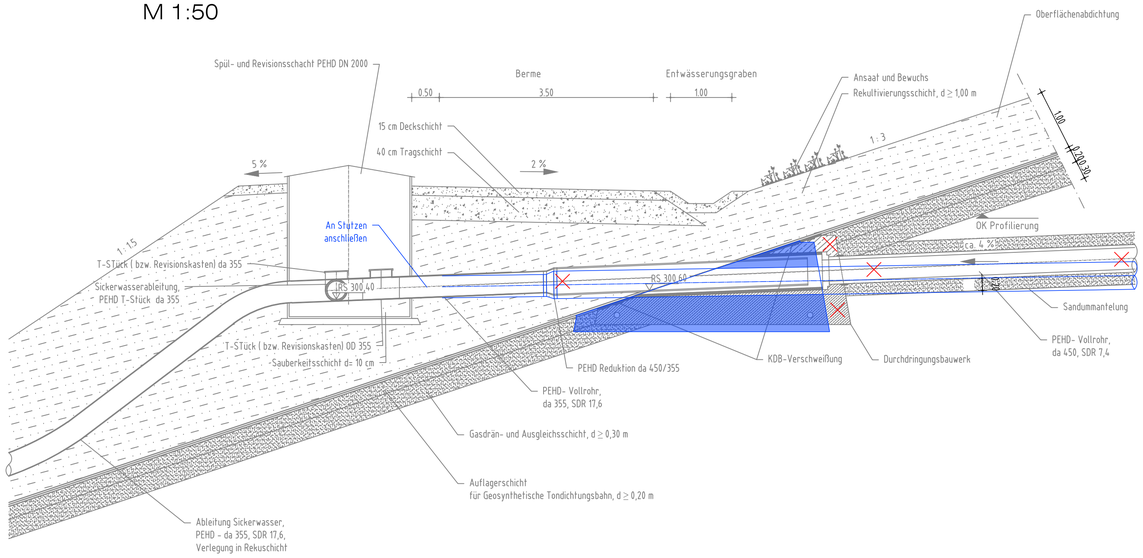

Detail Dichtungsdurchdringung Multifunktionsdichtung
Sickerwasserleitung Nord
M 1:50

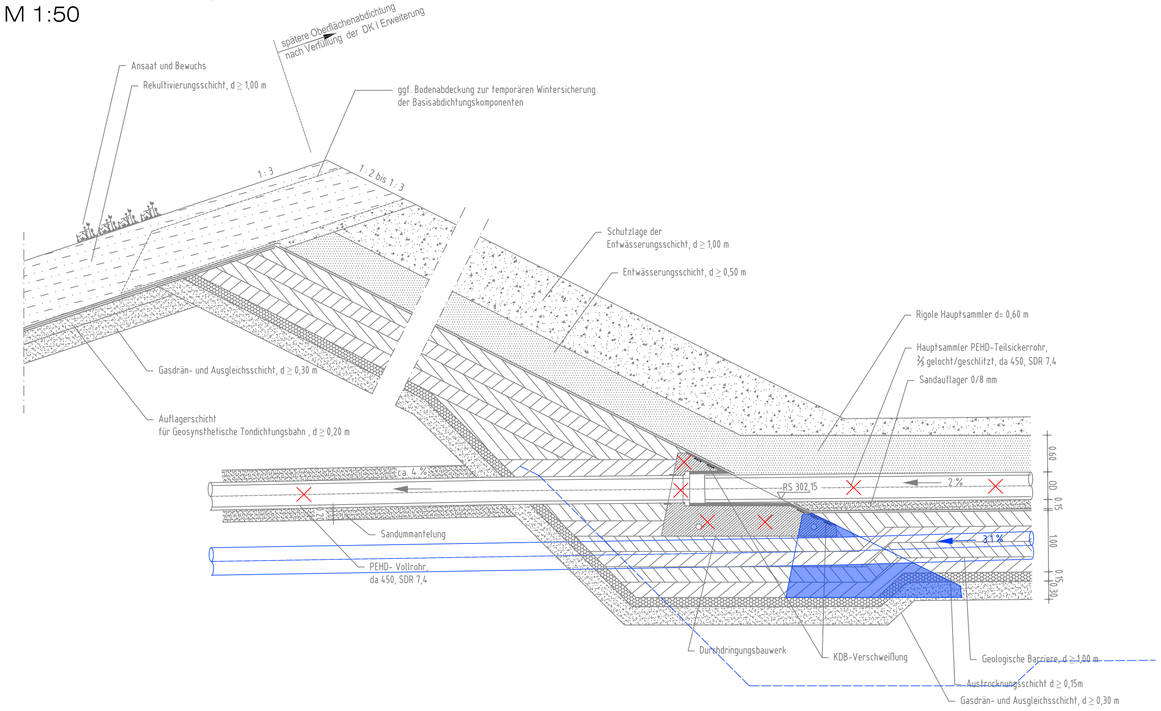

Regeldetail gemäß Ausführungsplanung
Anordnung Hauptsammler Nord
M 1 : 50

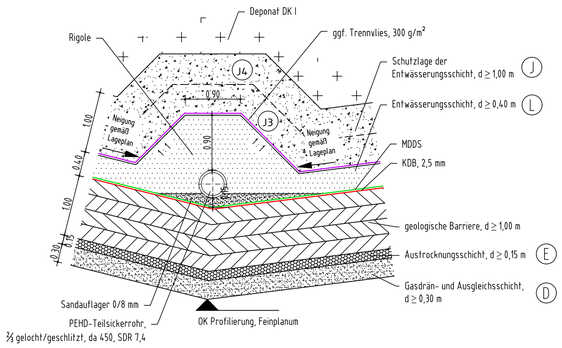

Legende

- ggf. Trennvlies, PP 300 g/m²
- ggf. Schutzvlies, PP 1.200 g/m²
- Kunststoffdichtungsbahn, 2,5 mm
- Mineralisches-Deponie-Dichtungs-Schutzsystem (MDDS)
- Geogitter
- Ertüchtigung HSN01
- (E) Materialkennungen Deponieersatzbaustoffe
- Rückbau Bestand

Schnitt A-A *M 1:200*

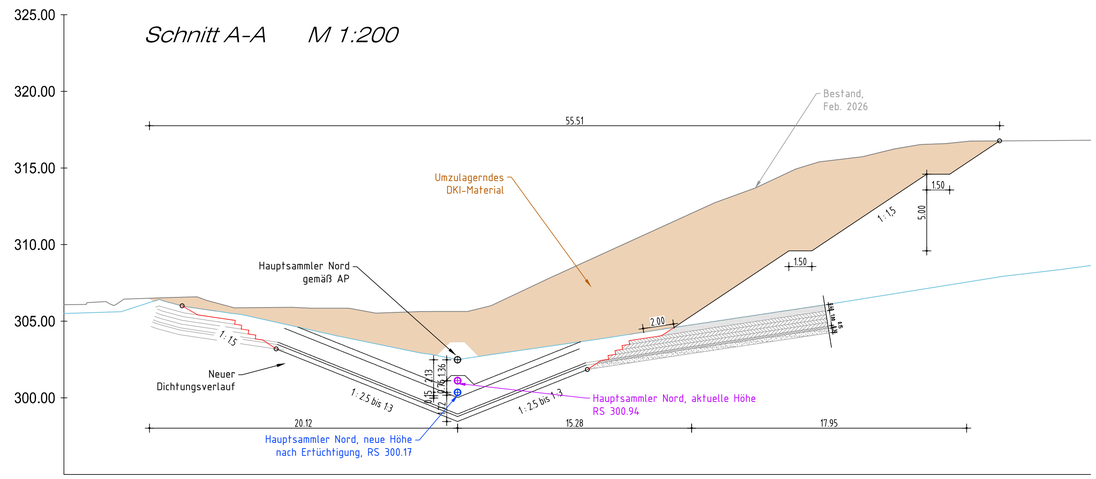

Längsschnitt *M 1:200*

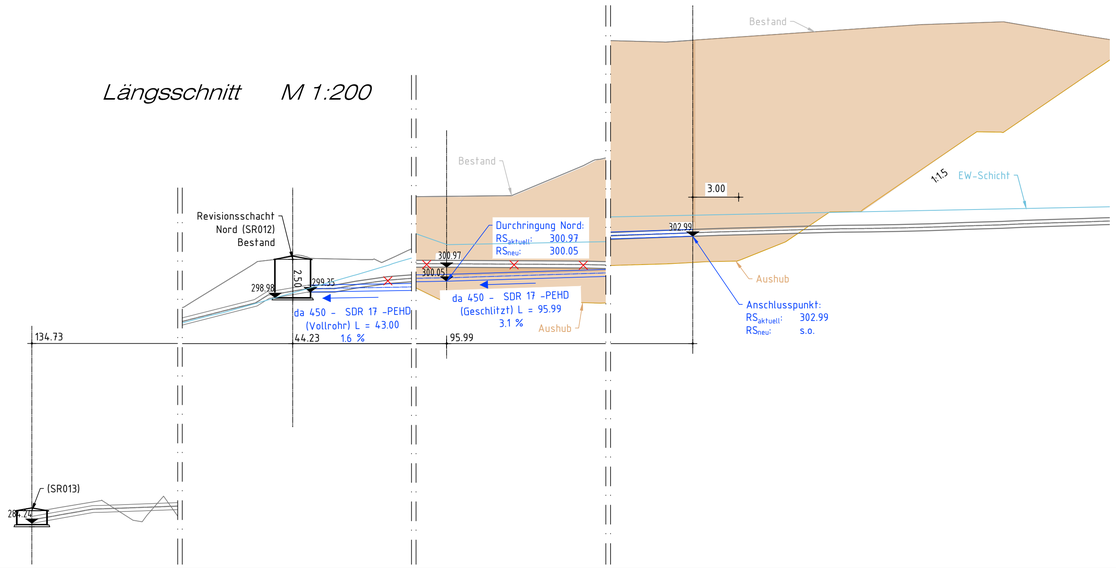

f				
e				
d				
c				
b				
a	24.06.2026	Döring	Müller	Baugrube mit Bermen
	Datum	gez.	gepr.	Änderung

Auftraggeber
Projekt

Zentrale Abfallwirtschaft Kaiserslautern
Deponie Kapiteltal
Deponieerweiterung (Nord)

Zeichnungsinhalt

Details
Ertüchtigung Hauptsammler Nord

	Datum	Name	Planungsstand / Maßstab		Kennzeichnung	
gez.	24.04.2026	Döring	Ausführungsplanung	Projekt-Nr.	9121-20-006 / 71003744	--
				Datei-Nr.	9121-20-006_LP503.3	dwg
gepr.	24.04.2026	Müller	1:200 / 1:50	Zeichnung-Nr.	AP-N-Erw-D-07a	--

ZAK
Sicher. Ökologisch. Effizient.

Blattgröße: 841x594mm