

Zuletzt gespeichert von: Simone Schön  
Speicherdatum: Montag, 4. Mai 2026 12:13:44  
Prozessdatei: 1:1 mit LOP-Standard-Farbpilot-100\_250.dwg  
Papierformat: 651,00 x 297,00 mm  
Zeichnungsname: D:\Droptop\Projekte\385\_Friedhof\_Gau-Bickelheim\Planung\Lph5\_Ausführung\385\_Friedhof\_Gau-Bickelheim\_2026-05.dwg [Lph5\_Pflaster-Weg-Nord]

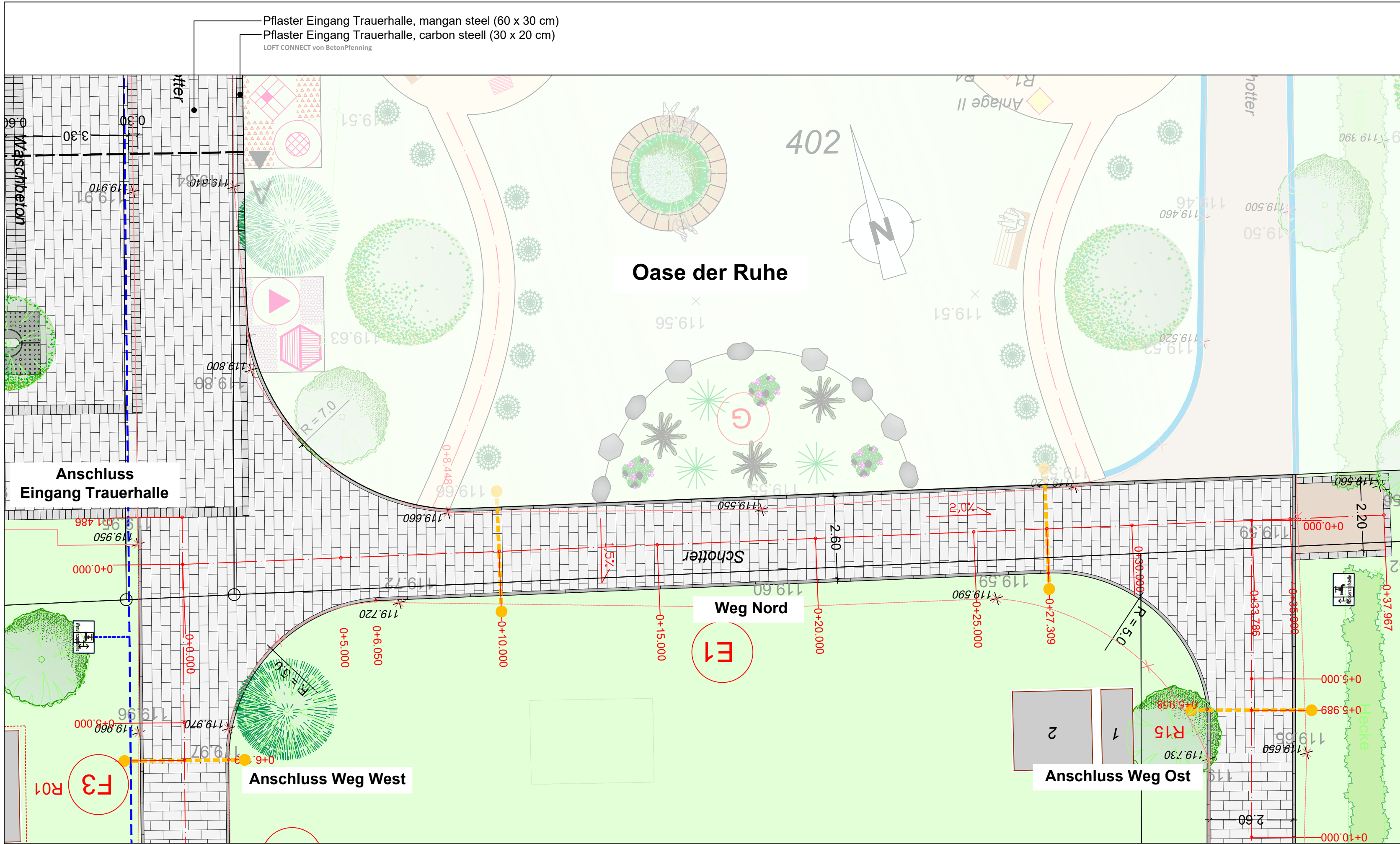

#### Legende

vorhanden

geplant



Laubbäume

Nadelbäume

Hecke

Tiefbord 10x25

Pflaster, fels (60 x 30 cm) LOFT CONNECT von BetonPfenning

Wassergebundene Wegedecke Stabilizer mixed HANSEGRAND

Kiesfangleiste

Wasserzapfstelle

Wasserleitung

Kabellehrrohr DN110

Gefälle

Höhenpunkt mit Höhenangabe

x 186.394

x 186.394

Auftraggeber:  
Gemeinde Gau-Bickelheim  
vertreten durch Bürgermeister Herr Vollmer  
Am Römer 4  
55599 Gau-Bickelheim

Freigegeben durch den Bauherrn:

Ort, Datum, Unterschrift

Projekt:  
**Friedhofsentwicklungsplanung  
Gemeinde Gau-Bickelheim**

Ausführungsplanung  
**LAGEPLAN  
Weg "Nord"  
Absteckung Pflaster**

Planverfasser:  
**Ingenieurbüro L.O.P.  
Landschafts- & Objektplanung  
Dipl. Ing. Uwe Hock**

Huxelstraße 9c  
67550 Worms  
Tel. 06241/93991-0 Fax -18  
Email: info@lop-ingenieure.de  
Web: http://www.lop-ingenieure.de



*Uwe Hock*

**LANDSCHAFTS- &  
OBJEKT-PLANUNG**



	Name:	Datum:
Bearbeitet:	UH	Mai 2026
Gezeichnet:	SiS	Mai 2026
Geprüft:		
Projekt - Nr.:	22/UH/O385	
Zeichnung:	385_Friedhof_Gau-Bickelheim_2026-05.dwg	
Layout:	Lph5_Pflaster-Weg-Nord	
Maßstab:	1 : 100	
Blattgröße:	651.00 x 297.00 mm	
Anlage - Nr.:	7	
Blatt - Nr.:	8a	

Alle Rechte dieser Zeichnung unterliegen dem Urheberrecht gemäß DIN ISO 16016